THE GAME OF **7 In 1** ONLY FOR Sport Vii

MaJong 13
13張麻將

MaJong 16
16張麻將

Squirrel Bobble-2
松鼠泡泡2

Bubble Blaster
蠟蜍吐珠

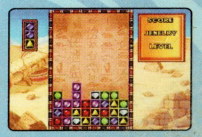

Jewel Master
寶石方塊

Lightning Plan
戰鬥風暴

Pinball Fish
深海彈珠球

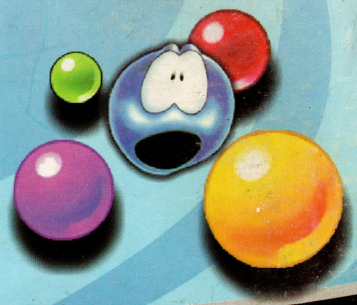

MODEL:VC-1

6 922042 070015

MADE IN CHINA

Sport Vii

VC-1

THE GAME OF **7 In 1**

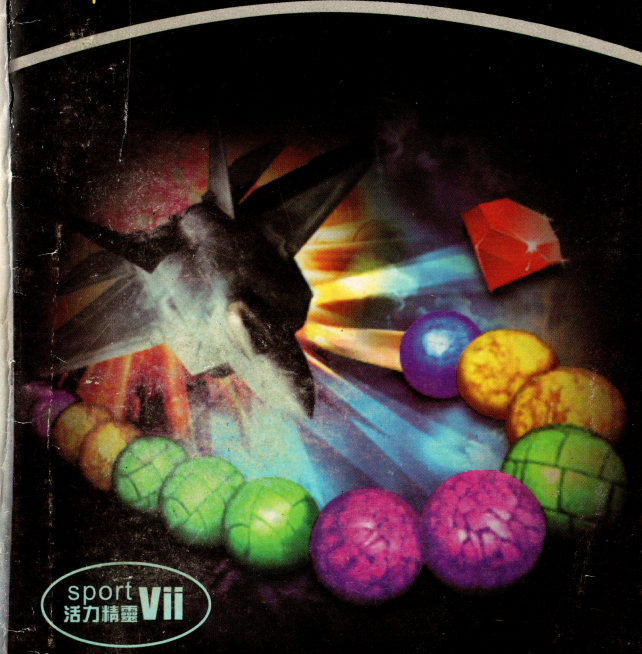

sport 活力精靈 Vii

PRODUCTS RANGE FROM RATING PENDING to EVERYONE

RP-E

CONTENT RATED BY ESRB

Sport Vii

THE GAME OF 7 IN 1

VC-01

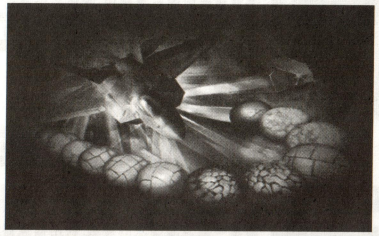

Mahjong 麻將13張 /Mahjong 台灣麻將16張

方向键：左右键选中麻将牌会突出显示；上键为暂停功能，会显示Pause.
A键：摸牌键，显示麻将牌. ＊ 摸牌后，10秒钟内不打牌，则自动会将所选牌打出
MENU鍵：為暫停功能 （暫停時螢幕呈現半黑屏狀態）. 按MENU鍵1秒以下為暫停功能
按MENU鍵1秒以上為復位鍵功能， 復位時返回到遊戲選單..

三種模式說明：

牌局中如獲得一顆金星則自動進入專業級模式； 二顆金星則自動進入超級模式； 三顆金星則自動進入VIP模式. 正常模式下打牌時間為10秒.

模 式	打牌時間	模 式	打牌時間	模 式	打牌時間
★ 專業級模式	8秒	★★ 超級模式	7秒	★★★ VIP模式	6秒

得分说明：

每个玩家初始分为5000分， 每局的底分为100分， 每台50分.

麻將牌面介紹

萬子： 一萬到九萬， 每一數四張。

條子： 又稱為索子。一條到九條， 每一數四張。一條又稱么雞。

筒子： 一筒到九筒， 每一數有四張。一筒又稱為大餅。

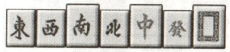

字牌： 共有東、南、西、北、中、發、白七種， 每種四張。

花牌： 共有松蘭竹菊及春夏秋冬八張。

胡牌型態：

麻將13一手牌14張 （不含花牌、槓牌逾張） 組成5副完成的順子、坎子或槓子與一對將眼， 配得、摸得、或搶得花牌， 八花齊集一家.
麻將16一手牌17張 （不含花牌、槓牌逾張） 組成5副完成的順子、坎子或槓子與一對將眼， 配得、摸得、或搶得花牌， 八花齊集一家.

計台名堂、台數與定義

一 台		
莊 家	莊家贏或輸都必須加一台	莊家放槍時， 多賠一台 莊家胡牌時， 多贏一台 莊家自摸時， 各家多賠一台
門 清	胡牌前無吃、碰、明槓， 允許暗槓	
自 摸	自己摸到的牌讓自己胡	一人自摸時， 加一台且其他三家都必須賠， 而莊家仍必須多賠一台
槓上開花	槓牌必須補牌， 補的那張牌讓自己胡牌就是槓上開花了	
海底撈月	胡別人打出的最後一張牌	
河底撈魚	摸最後一張牌時胡牌	
三元牌	紅中、青發、白板 任一刻皆為一台	
風 牌	(1) 東風圈時東風刻子有一台， 以此類推 (2) 以開牌位置逆時針計算 東南西北， 對位有一台	例如第四個位置剛好有北風刻也有一台
花 牌	以開牌位置逆時針計算1, 2, 3, 4, 對位有一台	例如第三個位置則「3」花(秋或菊)有一台
斷么九	全部的牌都無一、九及字牌	
搶 槓	他人加槓已碰之坎子恰為本家成胡	
全求人	手牌皆已吃碰外露, 僅剩一牌單釣胡銃, 是謂全求.	

二 台		
平 胡	沒有刻子， 只有順搭(當然將牌還是要有的)	不能有花牌， 而且破壞門清扣一台
一條氣連慣	同色有1, 2, 3, 4, 5, 6, 7, 8, 9	
三暗刻	不是碰來的三個刻子	
三槓子	三組槓子， 明暗皆可	
混全帶么	全部的牌都是字牌或含1或9的順搭、刻子及將牌	「混」代表有字牌(風牌及三元牌)
三色同順	同一個順搭， 三色(筒 萬條)皆備	
三色同刻	同一個刻子， 三色皆備	
混一色	除字牌外全為一種花色.	
花 杠	持同色花槓(春夏秋冬或梅蘭菊竹)	
三 台		
門清自摸	門清、自摸各一台， 但門清＋自摸為三台， 俗話說「門清一摸三」	
四 台		
碰碰胡	全部為刻子牌	
小三元	中、發、白任二個為刻子， 另一個為將牌	
純全帶么	全部的牌皆含1或9的順、刻或將(不可有字牌)	
混老頭	全部的牌皆為字牌及1或9, 不得有其他數字牌	
地 胡	閒家起手天聽摸第1張牌自摸, 不論他人吃碰與否, 是為地胡.	
地 聽	打出第1張牌即宣佈聽牌， 本身須門清, 不論他人先前吃碰與否， 是為地聽.	
人 胡	又稱天聽一發. 閒家起手天聽, 不論他人吃碰與否, 胡各家打出之第一張牌， 是為人胡.	
六 台		
四暗刻	不是碰來的四個刻子	
四槓子	四組槓子， 明暗皆可	
清一色	全為一種花色且無字牌, 例如全索、全筒、全萬.	
字一色	全為字牌， 不計對對胡(因必然並存). 如包含大/小四喜或大/小三元應累計台數後減除4台(因16張字一色必然並存至少小三元以上牌型).	
大三元	中發白三坎全齊， 合圈序加1台， 箭字坎不另計台.	

小四喜	東南西北組成之坎子與將牌，合圖序加1台，合開門序加1台(因不必然並存)。	
八 台		
五暗刻	不是碰來的五個刻子	
清老頭	全部同色牌且由1,9構成	
天 聽	拿到牌就已聽牌，宣佈後即不可換牌	亦有玩法為四支牌之內，不吃不碰可宣佈天聽
七搶一	拿到六張花，另一人拿一張花，此時拿到第八張花時，補牌若胡牌，可「搶」第七張花	算拿第七張花的人放槍，需賠八台
十六台		
大四喜	東、南、西、北各一刻	
八仙過海	八張花到齊	
天 胡	一拿到牌就胡	
連 莊		
連n拉n：連幾次莊(n)就加(n*2)台		

行牌術語

開 始 時	
抓 位	一開始各家自「東南西北」四張暗牌抓一張， 以決定自己的坐位。
莊 家	由東家開始，每人輪流作一次莊，負責擲骰子，以決定開牌位置。
門 牌	莊家開始各拿四張，拿四次，共十六張，(麻將13拿3次，補1張，共13張)，最後莊家再多拿一張牌（也等於是摸一張牌），稱為門牌。
底 牌	剩餘的公用牌，也就是還可以摸的牌
海 底	各家打出去的牌都流到「海底」
補 牌	如拿到花牌，或有槓牌，則須從底牌補一張，稱為補花或補牌。補花所拿的牌必須由門牌的另外一端開始拿。
輪	四家各打一張牌稱為一輪。
盤	自起牌到胡牌或流局(荒牌，即沒人胡牌)，打完一副牌，稱為一盤。
圈	東南西北各家各作一次莊稱為一圈，依序為東風圈、南風圈、西風圈、北風圈。打完即為「打完四圈」，再打四圈，當然就是「摸八圈」，以此類推。
局	打完四圈或打滿比賽規定時間稱為一局。

打 牌 過 程 中	
順 子	同一花色的牌有三個連序數字，稱為一搭或一順子
刻 子	同一張牌有三張一樣的，稱為一刻子或一對子(注意：雖然稱一「對子」，但實際上是三張牌，習慣上似乎對子較長用，但本站將用刻子以避免混淆)
將 牌	除了五個順子或刻子之外，必須有兩張一樣的牌，稱為「將」
摸 牌	未吃或碰者，可自底牌拿起一張牌
打 牌	吃、碰或摸牌後，必須打出一張不要的牌
吃 牌	上家的牌可以「吃」，也就是湊成一個順搭 吃了之後，順搭必須亮牌，並將吃到的牌放中間
碰 牌	任何一家打出的牌皆可「碰」，也就是湊一刻。碰之後也必須亮牌
槓 牌	已經擁有一刻子時，仍可「槓」別人打出的同一張牌，此時可從海底補牌處補一張牌（用意在可以快一點多一張牌來換，可以增加胡牌機率）槓牌後必須亮牌，將槓到的牌放在中間牌上面，形成一個┻型.
暗 槓	已經擁有一刻子時，如摸到同樣的牌，也可以槓牌，稱為「暗槓」，此時可以補一張牌。暗槓不須亮牌，但仍必須攤下來，將槓到的牌放在中間牌上面，表示不能換牌的.
胡 牌 相 關 名 詞	
聽 牌	只差一張即胡牌，是謂聽牌. 除天聽與地聽外，聽牌無須報聽.
胡 牌	手牌之明暗牌與他人之捨牌(含加槓)或本身之摸牌組成五個完成之搭子及一對將眼時，宣告胡牌，前者稱為胡銃，後者稱為自摸.
連 莊	莊家胡牌，稱為連莊，也就是繼續當莊家，這一次胡還可加分， 連越多次，加得越多！
下 莊	莊家沒有胡牌，就下莊了，換下一個人當莊家
放 槍	別人打的牌讓你胡了，他就「放槍」，必須賠你，其他家不賠
自 摸	自己摸到的牌讓自己胡，稱為自摸，是牌友最喜歡的，因為一人自摸三家賠
過 水	萬一你很有志氣，想要等自摸，或因其他原因導致當有人放槍時你不胡，稱為「過水」或「過胡」 過水必須過完一輪，也就是自過水的第一家開始，接著兩家放槍也不可以胡，即使是不同牌也不可以.

Bubble Blaster 放炮工

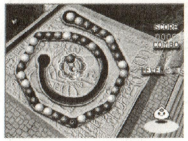

一組顏色各異的彩色球從出口處不停地往外輸送. 你要根據即將發射的球的顏色. 發射到相同顏色的球的位置. 當顏色相同的球排在一起的數量超過三個時. 這幾個球就會消失. 你不能讓球抵達洞的位置. 否則遊戲就會結束.

方向鍵：左，右方向
A 鍵：射擊
MENU鍵:為暫停功能（暫停時螢幕呈現半黑屏狀態)，按MENU鍵1秒以下為暫停功能 按MENU鍵1秒以上為復位鍵功能,復位時返回到遊戲選單.

Jewel Master 2 寶石方塊

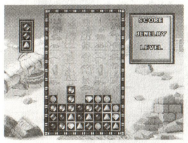

Mr. Stubbs是一個有趣可愛的海盜,他要收集珠寶放進他的百寶箱中.當這些珠寶從上面慢慢往下掉時,你要先把他們收集下來,然後在其他地方再把它們發射出去.當顏色相同的珠寶發射在一起時,這些珠寶才會消失.不要讓珠寶落到螢幕的下方,否則遊戲就會結束.

方向鍵：左，右方向
A鍵：收集寶石
B鍵：射寶石
MENU鍵：為暫停功能（暫停時螢幕呈現半黑屏狀態)，按MENU鍵1秒以下為暫停功能 按MENU鍵1秒以上為復位鍵功能,復位時返回到遊戲選單.

Pinball Fish 深海捕魚

這是一個深海捕魚的遊戲.利用捕魚器使小球反彈到上面的魚當中去,捕獲海中美麗的魚.當擊中他們消失時,會彈出一些獎勵品.但是不要忘了接球,繼續你的捕魚工作.

方向鍵：左，右方向
A鍵：發射小球
MENU鍵：為暫停功能（暫停時螢幕呈現半黑屏狀態)，按MENU鍵1秒以下為暫停功能 按MENU鍵1秒以上為復位鍵功能, 復位時返回到遊戲選單.

Squirrel Bobble 松鼠泡泡

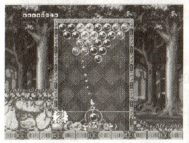

發射小球到畫面上方相同顏色小球的位置上,當它們組成3個以上的同色小球時,就會消失,行動要快哦,否則小球一旦抵達畫面的底部,遊戲就會結束.

方向鍵：左，右方向
A鍵：發射小球
MENU鍵：為暫停功能（暫停時螢幕呈現半黑屏狀態)，按MENU鍵1秒以下為暫停功能 按MENU鍵1秒以上為復位鍵功能,復位時返回到遊戲選單.

Lightning Plan 戰鬥風暴

駕駛飛船在海上與敵人進行一場生死戰鬥.發射子彈襲擊敵人的飛船,並要隨時躲避敵人的攻擊,才能取得遊戲的勝利.

方向鍵：左，右方向
A鍵：發射子彈
B鍵：發射炮彈
MENU鍵：為暫停功能（暫停時螢幕呈現半黑屏狀態)，按MENU鍵1秒以下為暫停功能 按MENU鍵1秒以上為復位鍵功能,復位時返回到遊戲選單.

THE GAME OF **10 In 1** ONLY FOR Sport Vii

Bubble Blaster
放炮工

Jewel Master 2
魔法寶石 2

Pinball Fish
乒乓大戰

Squirrel Bobble
泡泡龍

Lightning Plan
雷霆計劃

Plumber
修理工頭

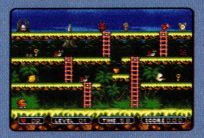
Mr.Onion
洋葱先生

Dream Bubble
幻想計劃

Fire Fighter
消防勇士

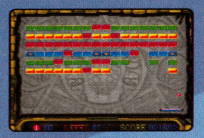
Bump Jump
敲磚塊

WARNING: IF YOU HAVE EPILEPSY OR HAVE HAD SEIZURES OR OTHER UNUSUAL REACTIONS TO FLASHING LIGHTS OR PATTERNS, CONSULT A DOCTOR BEFORE PLAYING VIDEO GAMES.

READ THE INSTRUCTION AND SEPARATE HEALTH AND SAFETY PRECAUTIONS BOOKLETS BEFORE SETUP OR USE OF YOUR SYSTEM.

MODEL:VC-2

6 922042 070022

MADE IN CHINA

ONLY FOR Sport Vii

VC-2

THE GAME OF **10 In 1**

PRODUCTS RANGE FROM RATING PENDING TO EVERYONE

RP-E

CONTENT RATED BY ESRB

Sport Vii

THE GAME OF 10 IN 1

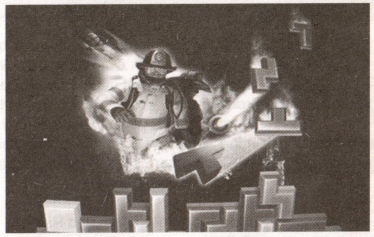

Bubble Blaster

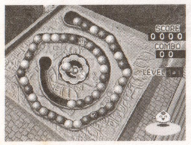

Balls of different color move along the track toward the player. If a ball strikes the player, the game is over. To stay alive, the player must remove balls from the track. Arrange them so three or more of the same color ball connect and they'll be removed. Watch out, as your score increases the balls will speed up!

Directional Pad: Left and Right
A Button: Shooting
MENU Button: Pause function (when the game pauses the screen turn to darkle). Press MENU key for within 1 second the game pauses, press MENU key for more than 1 second the game resets and turns to the main menu.

Jewel Master 2

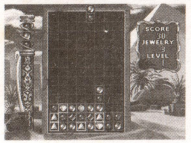

As the jewels fall in groups of three, try to line up jewels of the same shape and color. Try your best to wipe off all the jewels of the same color and shape.

Directional Pad: Left and Right
A Button: Change sequence of three jewels
B Button: Put the jewels horizontal
Down direction: Accelerate

MENU Button: Pause function (when the game pauses the screen turn to darkle). Press MENU key for within 1 second the game pauses, press MENU key for more than 1 second the game resets and turns to the main menu.

Pinball Fish

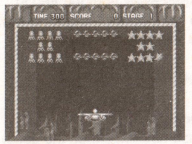

Travel beneath the sea as you capture schools of beautiful fish for the public aquarium. Bounce the capture ball into the fish to collect as many of them as possible. Scoop up bonus icon when they appear, but don't let them distract you from catching the fish!

Directional Pad: Left and Right
A Button: Launch the ball
MENU Button: Pause function (when the game pauses the screen turn to darkle). Press MENU key for within 1 second the game pauses, press MENU key for more than 1 second the game resets and turns to the main menu.

Squirrel Bobble

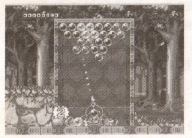

As the top of the screen, you fire newly created ones at them. When you match 3 or more of the same kind together, they disappear. Work fast, though, because if the ball falls reach the bottom of the screen, the game is over!

Directional Pad: Left and Right
A Button: Shooting
MENU Button: Pause function (when the game pauses the screen turn to darkle). Press MENU key for within 1 second the game pauses, press MENU key for more than 1 second the game resets and turns to the main menu.

Lightning Plan

A terrible accident has created in the sky above the sea. You'll have to blast the enemy out of the skies and destroy their bases.

Directional Pad: 8 directions
A Button: Fire
B Button: Activate special weapon
MENU Button: Pause function (when the game pauses the screen turn to darkle). Press MENU

key for within 1 second the game pauses, press MENU key for more than 1 second the game resets and turns to the main menu.

Plumber

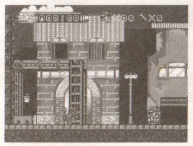

To defeat the bugbear or escape from the attack of the bugbear. To keep away from the trap in the road, and get to the end point to get the key. Then you'll advance the next level.

Directional Pad: Left and Right
A Button: Jump
B Button: Throw the wrench
MENU Button: Pause function (when the game pauses the screen turn to darkle). Press MENU key for within 1 second the game pauses, press MENU key for more than 1 second the game resets and turns to the main menu.

Mr. Onion

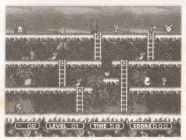

Mr. Onion must collect all the keys to the next level. At the last level, he must fight with the snowman defeat the snowman to rescue his friend. Mr. Potato is going to need lots of help if he's going to win this exciting game!

Directional Pad: 4 directions
A Button: Shooting
MENU Button: Pause function (when the game pauses the screen turn to darkle). Press MENU key for within 1 second the game pauses, press MENU key for more than 1 second the game resets and turns to the main menu.

Dream Bubble

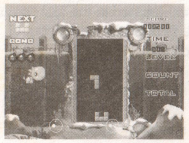

Some diamonds with different style, dropping from the upper screen, you will put them together to become an intact diamond, then the diamonds on a line will disappear.

Directional Pad: Left and Right
A Button: Change sequence of three jewels
B Button: Bomb
Down/Up direction: Accelerate

MENU Button: Pause function (when the game pauses the screen turn to darkle). Press MENU key for within 1 second the game pauses, press MENU key for more than 1 second the game resets and turns to the main menu.

Fire Fighter

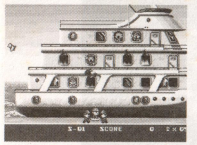

Position the spring bed in order to bump the falling fire fighter. During the bumping, the fire fighter can put out the fire in the burning room.If the person asks for help in the burning room, you can save him by positio ning the spring bed.If fire is stumped out or all the men are saved, you will advance to the next level.

Directional Pad: Left and Right
A Button: Jumping
MENU Button: Pause function (when the game pauses the screen turn to darkle). Press MENU key for within 1 second the game pauses, press MENU key for more than 1 second the game resets and turns to the main menu.

Bump Jump

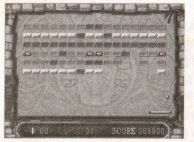

Using the pad below to receive the ball and clashes with the bricks above.

Directional Pad: Left and Right
A Button: Button: Shooting
MENU Button: Pause function (when the game pauses the screen turn to darkle). Press MENU key for within 1 second the game pauses, press MENU key for more than 1 second the game resets and turns to the main menu.

THE GAME OF **7 In 1** ONLY FOR Wii

Jet Rush 2
摩托赛艇2

Yummy
优米魔法

Hanoi Tower
汉诺塔

Jump Frog
青蛙棋

Go Kart
极速飞车

On N Off
智力开关

Find Pairs
找对

WARNING: IF YOU HAVE EPILEPSY OR HAVE HAD SEIZURES OR OTHER UNUSUAL REACTIONS TO FLASHING LIGHTS OR PATTERNS, CONSULT A DOCTOR BEFORE PLAYING VIDEO GAMES.

IMPORTANT!

READ THE INSTRUCTION AND SAFETY HEALTH AND SAFETY PRECAUTIONS BOOKLETS BEFORE SETUP OR USE OF YOUR SYSTEM.

MODEL:VC-05

6 92204 2 071050

MADE IN CHINA

ONLY FOR Wii

VC-05

THE GAME OF **7 In 1**

THE ONE AND ONLY ONE INTERACTIVE ENTERTAINMENT™

PRODUCTS RANGE FROM RATING PENDING TO EVERYONE

RP-E

CONTENT RATED BY ESRB

Wii

THE GAME OF **7 IN 1**

VC-05

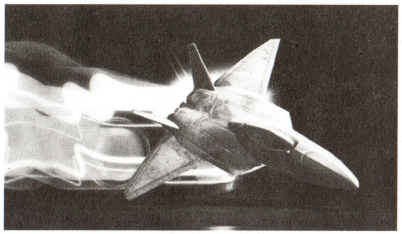

Jet Rush 2

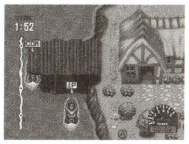

The Jet Rush championship is on the line! Now you're going head-to-head against a computer controlled racer in a dangerous dash to the finish line. Watch out for hazards and other vehicles as you try to out maneuver your opponent in this exciting challenge.

Directional Pad: Left and Right
A Button: Speed up
B Button: Slow down

The MENU function is same in the below games.
MENU Button: Pause function (when the game pauses the screen turn to darkle). Press MENU button for within 1 second the game pauses.
Press MENU button for more than 1 second the game resets and turns to the main menu.

Yummy

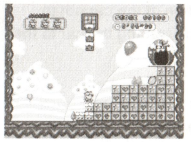

Control the diamond dropped from the upper. Build the diamonds to a stairway, to help the actor get to the EXIT to escape from the dangerous.

Directional Pad: 3 directions
A Button : Change the angle of the diamond clockwise
B Button: Change the angle of the diamond counter-clockwise
Up direction and A Button: Advance the next level firsthand

Hanoi Tower

The dishes put on the column from the bottom up according the size from big to small. Move the dishes on the first column to the appointed column. During move it, must keep the dishes arrange big to small from the bottom up.

Directional Pad: Left and Right
A Button: Select the dish

Jump Frog

Select the frog, he will jump over the frog beside to him to the empty place. Then the jumping frog and the frog beside to him will disappear. Until only 1 frog left, enter the next level. The frog jump along horizontal and vertical but not jump diagonal in 45 degrees on the chessboard.

Directional Pad: 4 directions
A Button: Select the frog
B Button: Restart

Go Kart

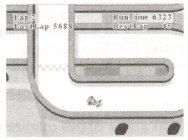

Control the direction of the car not to bump the road side, racing the car to the destination.

Directional Pad: 4 directions
A Button: Accelerate

On N off

Select the bright or dark lamp, if the lamp selected is bright, then the other lamps round of it will turn dark, in reverse if the selected lamp is dark, then the lamps round it will be bright. When all of the lamps turn dark, then finish the game.

Directional Pad: 4 directions
A Button: Select the lamp
B Button: Return the menu

Find Pairs

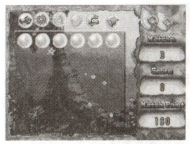

This child mate game is a funny memory game. Turn over the cards in the game area, when the same patterns showing, they are disappear.

Directional Pad: 8 directions
A Button : Confirm the selection

THE GAME OF **7 In 1** ONLY FOR Wii

Crazy Addtion
疯狂加法

Defence Mission
守护任务

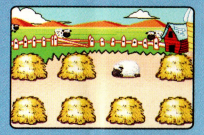

Hide and Seek
捉迷藏

Motor Rally 2
疯狂公路赛车2

Speed Runner
城市追踪

Treasure Hunt
天使之城

Go Bang
五子棋

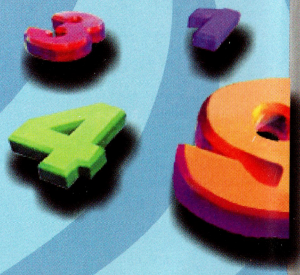

ONLY FOR Wii

VC-07

THE GAME OF **7 In 1**

THE ONE AND ONLY ONE MOBILE ONE ENTERTAINMENT™

PRODUCTS RANGE FROM RATING PENDING TO EVERYONE

RP-E

CONTENT RATED BY ESRB

Wii

WARNING: IF YOU HAVE EPILEPSY OR HAVE HAD SEIZURES OR OTHER UNUSUAL REACTIONS TO FLASHING LIGHTS OR PATTERNS, CONSULT A DOCTOR BEFORE PLAYING VIDEO GAMES.

IMPORTANT!

READ THE INSTRUCTION AND SEPARATE HEALTH AND SAFETY PRECAUTIONS BOOKLETS BEFORE SETUP OR USE OF YOUR SYSTEM.

MODEL:VC-07

6 922042 071074

MADE IN CHINA

THE GAME OF 7 IN 1

VC-07

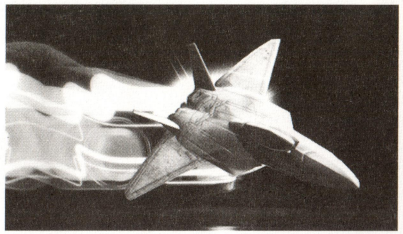

Crazy Addition

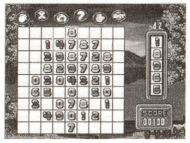

In the 3*3 pane there are 9 numbers on the diamonds, the 8 numbers around the middle number. Once the mantissa of the 8 numbers sum is equal to the center number, all the 9 numbers are clear up from the diamonds. The numbers are chosen show on the right side, on the upper side you can use the tools to clear up the diamond you want. When all of the numbers in the 9*9 pane are clear up, you will win the game.

Directional Pad: 8 directions to move the cursor
A Button: Confirm the selection
B Button: Select the menus

The MENU function is same in the below games.
MENU Button: Pause function (when the game pauses the screen turn to darkle).
Press MENU button for within 1 second the game pauses.
Press MENU button for more than 1 second the game resets and turns to the main menu.

Defence Mission

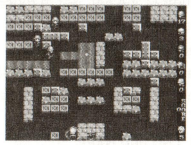

This is a shooting game to test the attack and defend ability. To perish all the enemies and the same time to protect the cadre safety. After the stated number of enemies die out then enter the next level.

Directional Pad: 8 directions
A Button: Fire

Hide and Seek

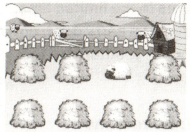

There are 8 piles of grass, just keep your eyes on the goat, it hit in one of piles, as the pile weaves in and out among the others. When they stop moving, pick up one of the piles which you think the goat in, then you will win.

Directional Pad: 4 directions
A Button: Confirm the selection

Motor Rally 2

In this game you're at the controls of a racing ATV. You have a limited amount of time to circle the track. Watch out for hazards and other racers. Keep an eye open for ramps that can help you jump over hazards! The race ends if you run out of time or lose all your lives.

Directional Pad: Left and Right
A Button: Speed up
B Button: Brake

Speed Runner

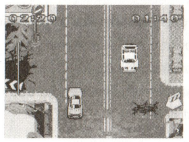

Control the direction of the car, not to touch the sides of the road and the other car. Race against time & competitors over a long road. Watch out for other competitors! It takes speed and strategy to win the race.

Directional Pad: Left and Right
A Button: Speed up
B Button: Brake

Treasure Hunt

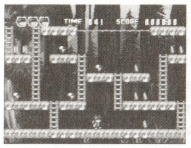

Get all the treasures in the limited time, then there will appear a carry door, enter the door you will victory, otherwise the game will over.

Directional Pad: 8 directions
A /B Button: dig a hole

Go Bang

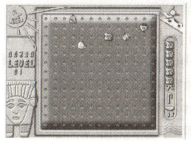

The two arties in the game hold the black and white chess apart. The one of the parties who put the seriate chesses in the transverse, vertical or diagonal line earlier win the game.

Directional Pad: 8 directions
A/B Button: Put and confirm the chess

THE GAME OF 7 In 1 ONLY FOR Sport Vii

Brave Kaka
鸚鵡勇士

Rapid Stream
極速漂流

Bump Bomb
昆蟲對對碰

Magic Jelly
魔法杰力

Hero Legend
森林勇士

Tiger Rescue
老虎戰機

Super Move Fun
超級趣味拼盤

WARNING: IF YOU HAVE EPILEPSY OR HAVE HAD SEIZURES OR OTHER UNUSUAL REACTIONS TO FLASHING LIGHTS OR PATTERNS, CONSULT A DOCTOR BEFORE PLAYING VIDEO GAMES.

IMPORTANT!

MODEL:VC-A

6 922042 071029

MADE IN CHINA

ONLY FOR Sport Vii

VC-A

THE GAME OF 7 In 1

THE ONE AND ONLY One MOBILE ONE ENTERTAINMENT

sport 活力精靈 Vii

PRODUCTS RANGE FROM RATING PENDING TO EVERYONE

RP-E

CONTENT RATED BY ESRB

Sport Vii

THE GAME OF 7 IN 1

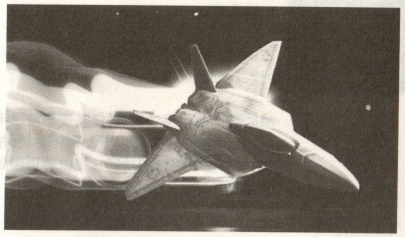

勇敢的鸚鵡Brave Kaka

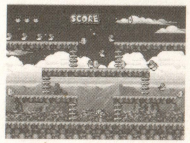

控制主角跳躍，用頭去頂撞上面的岩石，攻擊在上面飛行的小鳥。同時要躲避小鳥，碰到它會損失一條生命。消滅所有的小鳥就可以進入下一關。

方向鍵：4個方向
A 鍵：跳躍
B 鍵：使用道具

MENU鍵：為暫停功能(暫停時螢幕呈現半黑屏狀態)。按MENU鍵1秒以下為暫停功能 按MENU鍵1秒以上為復位鍵功能。復位時返回到遊戲選單.

極速漂流Rapid Stream

遊戲分兩種形式進行，躲開障礙到達出口。小心翼翼地駕駛你的潛艇，別讓潛艇碰到牆壁而爆炸，要注意移動是有慣性的，所以一定要控制好，冷靜，再冷靜。順利到達指定的出口便任務完成.

方向鍵：4個方向
A鍵：開火

MENU鍵：為暫停功能（暫停時螢幕呈現半黑屏狀態）。按MENU鍵1秒以下為暫停功能 按MENU鍵1秒以上為復位鍵功能，復位時返回到遊戲選單.

碰碰大戰Bump Bomb

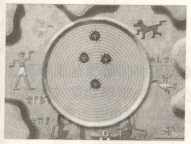

按住A鍵讓昆蟲向前走.當昆蟲們碰到一起後就會消失，剩下最後一隻就可過關.

A鍵：移動昆蟲

MENU鍵：為暫停功能（暫停時螢幕呈現半黑屏狀態）。按MENU鍵1秒以下為暫停功能 按MENU鍵1秒以上為復位鍵功能，復位時返回到遊戲選單.

魔法傑力Magic Jelly

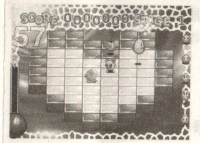

主角以魔法球作為武器，放置在遊戲區的磚塊上，一定時間後魔法球爆開，然後相臨4格和放置的這1格改變顏色。主角接觸到任何敵物或敵物放出的攻擊武器，以及在版邊及陷阱中掉落就會死亡. 可以通過移動避開，把關卡中所有的磚塊變色完後就算過關。遊戲中會在磚快上隨機出現一些道具，主角吃了這些道具可得到相應分數或改變自身的屬性.

方向鍵：4個方向
A鍵：放置炸彈

MENU鍵：為暫停功能（暫停時螢幕呈現半黑屏狀態）。按MENU鍵1秒以下為暫停功能 按MENU鍵1秒以上為復位鍵功能，復位時返回到遊戲選單.

森林勇士Hero Legend

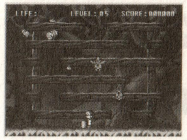

主角利用錘子攻擊敵人，並把他們擊暈。 但是你要移動或跳躍來躲避敵人的武力攻擊。否則你將失去生命。消滅所有的敵人你就可以過關。

方向鍵：4個方向
A鍵：打擊
B鍵：跳躍

MENU鍵：為暫停功能（暫停時螢幕呈現半黑屏狀態）。按MENU鍵1秒以下為暫停功能 按MENU鍵1秒以上為復位鍵功能，復位時返回到遊戲選單。

究極虎Tiger Rescue

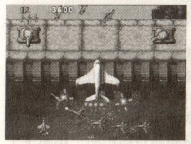

這是一件可怕的事情，一群異種動物企圖要消滅人類！你要拯救人類，要消滅這些變種動物，就要在空中對它們展開一場戰鬥，並且要殲滅它們在陸地上的基地。

方向鍵：8個方向
A鍵：開火
B鍵：使用特殊武器

MENU鍵：為暫停功能(暫停時螢幕呈現半黑屏狀態)。按MENU鍵1秒以下為暫停功能 按MENU鍵1秒以上為復位鍵功能，復位時返回到遊戲選單。

超級趣味拼盤Super Move Quest

此遊戲中玩家在有限的時間內要辨別相同的物體。你可以移動物體以便三個相同的物體連成一條直線。

方向鍵：8個方向移動游標
A鍵：：確定選擇

MENU鍵：為暫停功能(暫停時螢幕呈現半黑屏狀態)。按MENU鍵1秒以下為暫停功能 按MENU鍵1秒以上為復位鍵功能，復位時返回到遊戲選單。

THE GAME OF **7 In 1** ONLY FOR Sport Vii

Auto-X
Q版賽車

Win or Lose
乒乓大戰

Sudodu
數獨

Tutelary
天使守護神

Caddie
快樂球童

Go, Smile
驚險逃生記

Final Escape
時空幻境

MODEL:VC-B

IMPORTANT!

MADE IN CHINA

ONLY FOR Sport Vii

VC-B

THE GAME OF **7 In 1**

sport 活力精靈 Vii

PRODUCTS RANGE FROM RATING PENDING TO EVERYONE

RP-E

CONTENT RATED BY ESRB

Sport Vii

THE GAME OF 7 IN 1

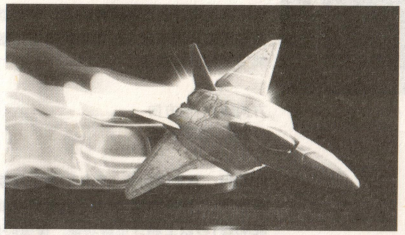

Q版賽車 Auto-X

在一個四周都被海洋包圍的島上，你要駕駛你的汽車在限定的時間內到達目的地。如果你的車開出了路的邊緣，你將會損失一條生命。但是繼續駕車直至時間結束。

方向鍵：左右方向
A 鍵：加速
B 鍵：減速

MENU鍵： 為暫停功能(暫停時螢幕呈現半黑屏狀態)。按MENU鍵1秒以下為暫停功能 按MENU鍵1秒以上為復位鍵功能，復位時返回到遊戲選單。

乒乓大戰 Win or Lose

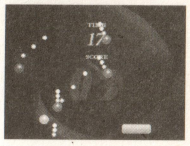

在限定的時間內，利用各種道具，以及你的技巧，接到更多的球。看看你能接到多少？

方向鍵：左右方向

MENU鍵： 為暫停功能(暫停時螢幕呈現半黑屏狀態)。按MENU鍵1秒以下為暫停功能 按MENU鍵1秒以上為復位鍵功能，復位時返回到遊戲選單。

數獨 Sodoku

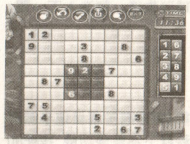

在一個 9x9 宮格內填入1-9個數字，在每行每列中都不能有重複的數字。同時，在每一個小的3x3的宮格內也要填入1-9的數字，也不能出現重複。

上鍵：為功能表操作鍵;
方向鍵左/右/下鍵：9宮格內控制選框移動操作
A鍵：確認功能
B鍵：左右選擇，按下為游標跳到選單

MENU鍵：為暫停功能 (暫停時螢幕呈現半黑屏狀態)。按MENU鍵1秒以下為暫停功能 按MENU鍵1秒以上為復位鍵功能， 復位時返回到遊戲選單。

天使守護神 Tutelary

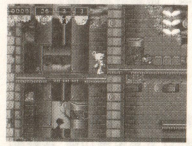

這是一款天使拯救被黑暗控制的人類遊戲。玩家通過操作主卡通，拯救全部關卡中被黑暗迷惑的人類。此款遊戲共有6個關卡，戰勝惡魔拯救人類。

方向鍵：左右方向
A 鍵：飛行

MENU鍵：為暫停功能(暫停時螢幕呈現半黑屏狀態)。按MENU鍵1秒以下為暫停功能 按MENU鍵1秒以上為復位鍵功能，復位時返回到遊戲選單。

快樂球童 Caddie

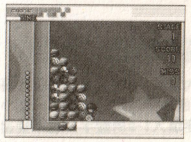

在限定的時間內把相同顏色的小球區分開來，擊球後改變其他小球的位置，使相同顏色的小球排成一列，當三個相同的小球排在一起時，就會消失。所有小球消失後，就進入下一關。

方向鍵：4個方向
A 鍵：擊球

MENU鍵：為暫停功能(暫停時螢幕呈現半黑屏狀態)。按MENU鍵1秒以下為暫停功能 按MENU鍵1秒以上為復位鍵功能，復位時返回到遊戲選單.

驚險逃生記 Go,Smile

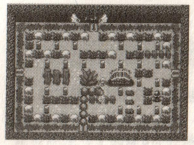

主角沒有任何的攻擊能力，他只能依靠收縮自己的身體來避開敵人的攻擊。要吃掉遊戲區的所有的水晶石才可以通過此關，但是如果接觸到敵物或被敵物擊中，遊戲就會失敗。

方向鍵：4個方向
B鍵：後退

MENU鍵：為暫停功能(暫停時螢幕呈現半黑屏狀態)。按MENU鍵1秒以下為暫停功能 按MENU鍵1秒以上為復位鍵功能，復位時返回到遊戲選單。

時空幻境 Final Escape

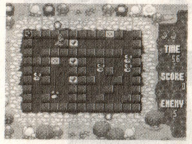

操作鄂魚，推動磚塊攻擊敵人，如有2個磚塊在一起的推動時磚塊便爆炸掉。推動物品磚塊時磚塊爆炸便出現可吃物品。鄂魚就是想盡各種辦法逃脫敵人的攻擊用磚塊把敵人全部消滅掉就可過關.

方向鍵：4個方向
A/B鍵：推動石塊

MENU鍵：為暫停功能 (暫停時螢幕呈現半黑屏狀態)。按MENU鍵1秒以下為暫停功能 按MENU鍵1秒以上為復位鍵功能，復位時返回到遊戲選單.

THE GAME OF **30 In 1** ONLY FOR Sport Vii

MODEL:VC-C

WARNING: IF YOU HAVE EPILEPSY OR HAVE HAD SEIZURES OR OTHER UNUSUAL REACTIONS TO FLASHING LIGHTS OR PATTERNS, CONSULT A DOCTOR BEFORE PLAYING VIDEO GAMES.

IMPORTANT!

6 922042 071043

MADE IN CHINA

ONLY FOR Sport Vii

VC-C

THE GAME OF **30 In 1**

THE ONE AND ONLY ONE ENTERTAINMENT™

sport 活力精靈 Vii

PRODUCTS RANGE FROM RATING PENDING TO EVERYONE

RP-E

CONTENT RATED BY ESRB

Sport Vii

THE GAME OF 30 IN 1

VC-C

Auto X Q版賽車

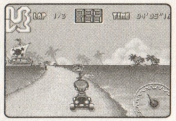

這是一個Q版賽車遊戲，控制小汽車在島上行駛，要在限定的時間內到達終點．注意一路上的危險和其他的賽車，否則會損失生命值．

方向鍵：左,右方向
A(1)鍵：加速行駛
B(2)鍵：減速行駛
MENU鍵：為暫停功能（暫停時螢幕呈現半黑屏狀態）．按MENU鍵1秒以下為暫停功能 按MENU鍵1秒以上為復位鍵功能，復位時返回到遊戲選單．

Go Kart 極速飛車

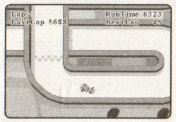

選擇遊戲中不同的地形．控制車子的行駛方向，不要讓車子撞到路邊，並繞過拐角到達終點．

方向鍵：左,右方向
A(1)鍵：加速行駛
B(2)鍵：減速行駛
MENU鍵：為暫停功能（暫停時螢幕

呈現半黑屏狀態）．按MENU鍵1秒以下為暫停功能．按MENU鍵1秒以上為復位鍵功能，復位時返回到遊戲選單．

Beat the Lord 鬥地主

遊戲所需的紙牌在一副牌裏選取，共有54張，其中3張為底牌一副牌，其他發給三家，底牌加到地主手中．是一款提供單人玩的鬥地主遊戲．玩家的2個虛擬對手都由遊戲系統控制．

方向鍵：上下左右方向
A(1)鍵：確定選擇
MENU鍵：為暫停功能（暫停時螢幕呈現半黑屏狀態）．按MENU鍵1秒以下為暫停功能 按MENU鍵1秒以上為復位鍵功能，復位時返回到遊戲選單．

Lightning Plan 雷霆行動

駕駛飛船在海上與敵人進行一場生死戰鬥．發射子彈襲擊敵人的飛船，並要隨時躲避敵人的攻擊，才能取得遊戲的勝利．

方向鍵：上下左右方向
A(1)鍵：發射子彈
B(2)鍵：炸彈
MENU鍵：為暫停功能（暫停時螢幕呈現半黑屏狀態）．按MENU鍵1秒以下為暫停功能 按MENU鍵1秒以上為復位鍵功能，復位時返回到遊戲選單．

Bubble Blaster 青蛙吐珠

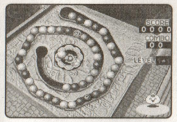

一組顏色各異的彩色球從出口處不停地往外輸送．你要根據即將發射的球的顏色，發射到相同顏色的球的位置，當顏色相同的球排在一起的數量超過三個時，這幾個球就會消失．你不能讓球抵達洞的位置．否則遊戲就會結束．

方向鍵：左右方向

A(1)鍵：發射彩球
MENU鍵：為暫停功能（暫停時螢幕呈現半黑屏狀態）．按MENU鍵1秒以下為暫停功能 按MENU鍵1秒以上為復位鍵功能，復位時返回到遊戲選單．

Brave Kaka 跳跳熊闖天關

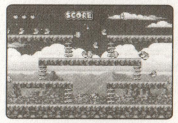

控制主角跳躍，用頭去頂撞上面的岩石，攻擊在上面飛行的小鳥．同時要躲避小鳥，碰到它會損失一條生命．消滅所有的小鳥就可以進入下一關．

方向鍵：上下左右方向
A(1)鍵：跳躍
B(2)鍵：使用道具
MENU鍵：為暫停功能（暫停時螢幕呈現半黑屏狀態）．按MENU鍵1秒以下為暫停功能 按MENU鍵1秒以上為復位鍵功能，復位時返回到遊戲選單．

Deep Storm 戰鬥風暴

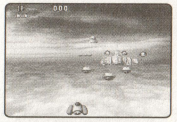

駕駛你的飛船與敵人進行一場生死戰鬥．發射子彈襲擊敵人的飛船，並要隨時躲避敵人的攻擊，才能取得遊戲的勝利!

方向鍵：上下左右方向
A(1)鍵：發射子彈
MENU鍵：為暫停功能（暫停時螢幕呈現半黑屏狀態）．按MENU鍵1秒以下為暫停功能 按MENU鍵1秒以上為復位鍵功能，復位時返回到遊戲選單．

Seek the Resources 尋寶之旅

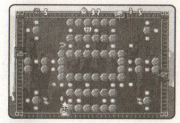

深入敵方領地，去獲取敵人更多的資訊．你要非常小心敵人隨時而來的子彈和陷阱．

方向鍵：上下左右方向

A(1)鍵：發射子彈
MENU鍵：為暫停功能（暫停時螢幕呈現半黑屏狀態）. 按MENU鍵1秒以下為暫停功能 按MENU鍵1秒以上為復位鍵功能, 復位時返回到遊戲選單.

Black Jack 21點

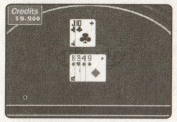

儘量使自己手中所有的牌的總點數, 不超過21點並且仍然比對手手中的牌更接近21點, 才能獲得勝利. 它是一種以運氣成分居多的遊戲, 但是有經驗的玩家, 卻可以通過計算出牌概率, 來提高獲勝的機率.

方向鍵：左右方向
A(1)鍵：確認
MENU鍵：為暫停功能（暫停時螢幕呈現半黑屏狀態）. 按MENU鍵1秒以下為暫停功能 按MENU鍵1秒以上為復位鍵功能, 復位時返回到遊戲選單.

Blue 水泡精靈

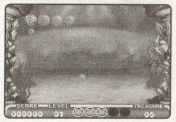

一些汽泡不停地在畫面上出現然後消失. 汽泡消失後, 會出現一個寶石, 取得寶石後會獲得相應的分數. 當分數達到一定的值時, 就可以過關.

方向鍵：上下左右方向
A(1)鍵：確認
MENU鍵：為暫停功能（暫停時螢幕呈現半黑屏狀態）. 按MENU鍵1秒以下為暫停功能 按MENU鍵1秒以上為復位鍵功能, 復位時返回到遊戲選單.

Brain Explode 腦力引擎

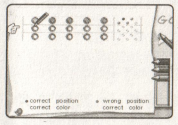

這是兒童玩的猜密碼遊戲, 玩家可選擇密碼長度和猜測次數, 根據所提示的正確資訊來猜測系統隨機給出的密碼

方向鍵：上下左右方向
A(1)鍵：確認
MENU鍵：為暫停功能（暫停時螢幕呈現半黑屏狀態）. 按MENU鍵1秒以下為暫停功能 按MENU鍵1秒以上為復位鍵功能, 復位時返回到遊戲選單.

Bump Bomb 彈磚塊

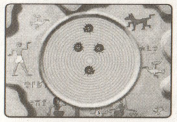

就是按A鍵, 小蟲就向前走. 然後碰到就消失, 剩下最後一頭就過關.

A(1)鍵：移動小蟲
MENU鍵：為暫停功能（暫停時螢幕呈現半黑屏狀態）. 按MENU鍵1秒以下為暫停功能 按MENU鍵1秒以上為復位鍵功能, 復位時返回到遊戲選單.

Busy Bong 倉庫大力士

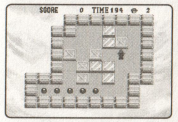

把圖中的箱子推到相應的小紅球的位置處, 你就可以通過此關. 遊戲中你要發揮你的智慧去完成每關的任務.

方向鍵：上下左右方向
A(1)鍵：返回一步
B(2)鍵：重玩當前關
MENU鍵：為暫停功能（暫停時螢幕呈現半黑屏狀態）. 按MENU鍵1秒以下為暫停功能 按MENU鍵1秒以上為復位鍵功能, 復位時返回到遊戲選單.

Campaign 生死決戰

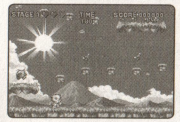

逃脫敵人的攻擊, 控制主角吃掉所有的食物, 就可以獲得鑰匙進入下一關.

方向鍵：左右方向
B(2)鍵：跳躍
MENU鍵：為暫停功能（暫停時螢幕呈現半黑屏狀態）. 按MENU鍵1秒以下為暫停功能 按MENU鍵1秒以上為復位鍵功能, 復位時返回到遊戲選單.

Caribbean Stud 加勒比海撲克

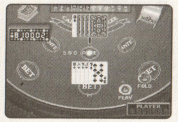

這是一種五張牌的寶藏撲克遊戲, 此遊戲在穿梭於加勒比海的遊船上. 所有的玩家都是同莊家賭, 而不是玩家之間賭. 贏錢將給手中握有較高牌的一方. 我們做的遊戲, 是一款提供單人玩的加勒比海之寶藏撲克遊戲. 遊戲所需的紙牌在一副牌裏選取, 除去大小“鬼”, 可用牌共有52張.

方向鍵：左右方向
A(1)鍵：確認
MENU鍵：為暫停功能（暫停時螢幕呈現半黑屏狀態）. 按MENU鍵1秒以下為暫停功能 按MENU鍵1秒以上為復位鍵功能, 復位時返回到遊戲選單.

Crazy Addtion 瘋狂加法

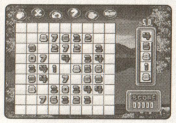

遊戲中3*3方框裏外面8個方塊數字之和的個位等於方框中心那個方塊上的數字, 即可把所有九個方塊消去, 中心方塊的數字會在右上方提示給出, 還可以利用其他的小工具清除不想要的方塊. 玩家使9*9的填字區內所有數位元全部消掉即可完成遊戲.

方向鍵：上下左右方向
A(1)鍵：確認
B(2)鍵：選單

MENU鍵：為暫停功能（暫停時螢幕呈現半黑屏狀態）. 按MENU鍵1秒以下為暫停功能 按MENU鍵1秒以上為復位鍵功能，復位時返回到遊戲選單.

Final Escape 時空幻境

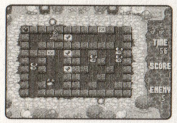

操作鄂魚推動磚塊攻擊敵人，如有2個磚塊在一起的推動時磚塊便爆炸掉. 推動物品磚塊時磚塊爆炸便出現可吃物品. 鄂魚就是想盡各種辦法逃脫敵人的攻擊用磚塊把敵人全部消滅掉就可過關.

方向鍵：上下左右方向
A(1)鍵&B(2)鍵：踢磚塊
MENU鍵：為暫停功能（暫停時螢幕呈現半黑屏狀態）. 按MENU鍵1秒以下為暫停功能 按MENU鍵1秒以上為復位鍵功能，復位時返回到遊戲選單.

Final Round Tennis 網球

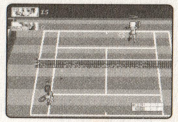

這是一個標準的網球比賽的遊戲，按照網球比賽的規則，盡你最大的努力打敗你的對手.

方向鍵：上下左右方向
A(1)鍵：揮拍
MENU鍵：為暫停功能（暫停時螢幕呈現半黑屏狀態）. 按MENU鍵1秒以下為暫停功能 按MENU鍵1秒以上為復位鍵功能，復位時返回到遊戲選單.

Get the Meet 尋食記

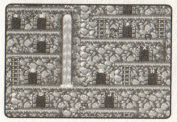

饑餓的原始人在四處找食，要在最短的時間內繞過障礙物. 同時避開野獸的攻擊，才能獲得食物.

方向鍵：上下左右方向
A(1)鍵：發射

MENU鍵：為暫停功能（暫停時螢幕呈現半黑屏狀態）. 按MENU鍵1秒以下為暫停功能 按MENU鍵1秒以上為復位鍵功能，復位時返回到遊戲選單.

Texas Hold'em 梭哈

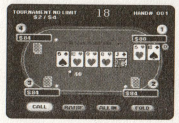

這是一種虛擬賭博遊戲，玩家與主角之間既要鬥智鬥勇、拼技巧耍手腕，又要憑藉實力依靠運氣，是一種知識性、娛樂性非常強的賭博遊戲. 玩家贏得所有的賭金，表示遊戲勝利. 玩家籌碼金額低於小盲注時，表示遊戲失敗.

方向鍵：上下左右方向
A(1)鍵：確認
MENU鍵：為暫停功能（暫停時螢幕呈現半黑屏狀態）. 按MENU鍵1秒以下為暫停功能 按MENU鍵1秒以上為復位鍵功能，復位時返回到遊戲選單.

Go Home 回家

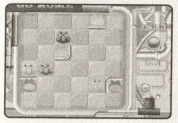

玩家把每個角色移動到它們各自對應的目的地，便可通過當前關卡.

方向鍵：上下左右方向
A(1)鍵：確認
B(2)鍵：選單
MENU鍵：為暫停功能（暫停時螢幕呈現半黑屏狀態）. 按MENU鍵1秒以下為暫停功能 按MENU鍵1秒以上為復位鍵功能，復位時返回到遊戲選單.

Hero Legend 森林勇士

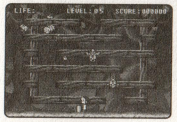

主角使用錘子攻暈敵人. 要通過躲避和跳躍來避開敵人的攻擊. 除掉所有的敵物，就可以過關.

方向鍵：下左右方向
A(1)鍵：跳躍

B(2)鍵：攻擊
MENU鍵：為暫停功能（暫停時螢幕呈現半黑屏狀態）. 按MENU鍵1秒以下為暫停功能 按MENU鍵1秒以上為復位鍵功能，復位時返回到遊戲選單.

Go, Smile 驚險逃生記

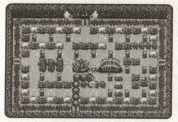

主角沒有攻擊能力，他只能靠收縮身體來躲避敵人的攻擊. 吃掉遊戲區所有的寶石，就可以通過本關. 如果接觸到敵人或是遭到敵人的攻擊，遊戲就會結束.

方向鍵：上下左右方向
A(1)鍵：伸長
B(2)鍵：收縮
MENU鍵：為暫停功能（暫停時螢幕呈現半黑屏狀態）. 按MENU鍵1秒以下為暫停功能 按MENU鍵1秒以上為復位鍵功能，復位時返回到遊戲選單.

Tutelary 天使守護神

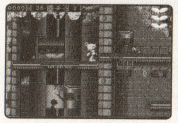

操作主角拯救被黑暗控制的人，並收集所有的金幣即可過關，擊敗惡魔拯救人類是你的使命.

方向鍵：左右方向
A(1)鍵：跳躍
MENU鍵：為暫停功能（暫停時螢幕呈現半黑屏狀態）. 按MENU鍵1秒以下為暫停功能 按MENU鍵1秒以上為復位鍵功能，復位時返回到遊戲選單.

Dragon 畫龍

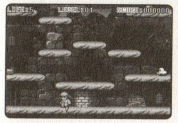

逃脫對手的攻擊阻礙，到達傳送之門，遊戲過關，通過所有的關卡，遊戲勝利.

方向鍵：左右方向

A(1)鍵：跳躍
B(2)鍵：畫龍
MENU鍵：為暫停功能（暫停時螢幕呈現半黑屏狀態）. 按MENU鍵1秒以下為暫停功能 按MENU鍵1秒以上為復位鍵功能, 復位時返回到遊戲選單.

Box Puzzle 推箱子

利用箱子和各種道具, 把物品推到指定的地點, 得到關卡物品即可過關, 遊戲除了要有智慧外, 還要具有敏捷的速度哦…

方向鍵：上下左右方向
MENU鍵：為暫停功能（暫停時螢幕呈現半黑屏狀態）. 按MENU鍵1秒以下為暫停功能 按MENU鍵1秒以上為復位鍵功能, 復位時返回到遊戲選單.

Yummy 優米魔法

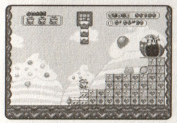

控制下落方塊的擺放位置和方向, 使這些方塊組成一個一個的臺階, 以便主角能沿著你搭好的臺階往上走, 到達出口的位置, 逃脫危險. 進入下一關.

方向鍵：左右方向;上:減速, 下:加速
A(1)鍵：炸彈爆炸&確認
MENU鍵：為暫停功能（暫停時螢幕呈現半黑屏狀態）. 按MENU鍵1秒以下為暫停功能 按MENU鍵1秒以上為復位鍵功能, 復位時返回到遊戲選單.

On N Off 智力開關

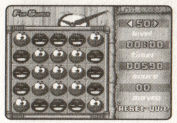

畫面中的燈或明或暗. 選擇其中一盞燈, 這盞燈及它上下左右的燈就變會互相切換, 亮的變成暗的, 暗的就會變成亮的. 當所有的燈都變成暗的後, 遊戲變會結束.

方向鍵：上下左右方向
A(1)鍵：確認
B(2)鍵：選單
MENU鍵：為暫停功能（暫停時螢幕呈現半黑屏狀態）. 按MENU鍵1秒以下為暫停功能 按MENU鍵1秒以上為復位鍵功能, 復位時返回到遊戲選單.

Dream Bubble 魔法氣泡

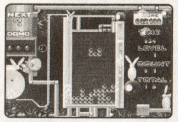

一些小汽泡組成不同的形狀, 不停地從上方往下掉. 左右控制它們移動的方向, 並改變它們排列的方位, 當落到螢幕下方時, 如果汽泡在水準方向排成一列, 這一列汽泡就會消失. 否則所有落下的汽泡就會堆積起來, 當它們抵達螢幕上方時, 遊戲就會結束.

方向鍵：上下左右方向
A(1)鍵：轉向
B(2)鍵：炸彈
MENU鍵：為暫停功能（暫停時螢幕呈現半黑屏狀態）. 按MENU鍵1秒以下為暫停功能 按MENU鍵1秒以上為復位鍵功能, 復位時返回到遊戲選單.

Jewel Master 2 寶石方塊

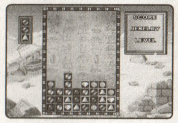

相同的三個寶石連成一排即可消除, 寶石不停的落下, 不要讓寶石充滿整個螢幕, 否則遊戲結束.

方向鍵：上下左右方向
A(1)鍵：變換位置
B(2)鍵：變換橫豎
MENU鍵：為暫停功能（暫停時螢幕呈現半黑屏狀態）. 按MENU鍵1秒以下為暫停功能 按MENU鍵1秒以上為復位鍵功能, 復位時返回到遊戲選單.

Sport Vii
30 in 1
VC-C

Vii
7 in 1
VC-07

Sport Vii
7 in 1
VC-B

Sport Vii
10 in 1
VC-2

Vii
7 in 1
VC-05

Sport Vii
7 in 1
VC-A